

CORTE BB
Escala 1/50

Área do Terreno	520,00m ²
Área à construir Comercial	172,03m ²
Taxa de Ocupação do Terreno	33,08%
MATRÍCULA 10.194	INSCR. IMOBILIÁRIA 001.007.011.0060.001

PREFEITURA MUNICIPAL DE MAFRA
SECRETARIA MUNICIPAL DE SAÚDE
VIGILÂNCIA SANITÁRIA

Protocolo nº 23713 Data: 07/04/15

[Handwritten signature]
Funcionário

[Handwritten signature]
Wellington Roberto Bielecki
Prefeito Municipal



Jerusa Janaina Dutra
Eng^o Civil do Munic. de Mafra
Matr. 2.340-0 - CREA-SC 57.159-6

PROJETO ARQUITETÔNICO

OBRA. EDIFICAÇÃO COMERCIAL EM ALVENARIA	DATA. Fevereiro - 2014
PROPRIETÁRIO. LUCIANE DOS SANTOS	ESCALAS. INDICADAS
ENDEREÇO. RUA PIONEIRO CARLOS SEIDEL, S/N	DESENHO.
REFER. PL. BAIXA - FACHADA - COBERTURA - PL. SITUAÇÃO	FRANCHA
PROJETO / RESP. TÉCNICO. MARCOS CESAR VINOTTI CREA SC-26.024-6	01

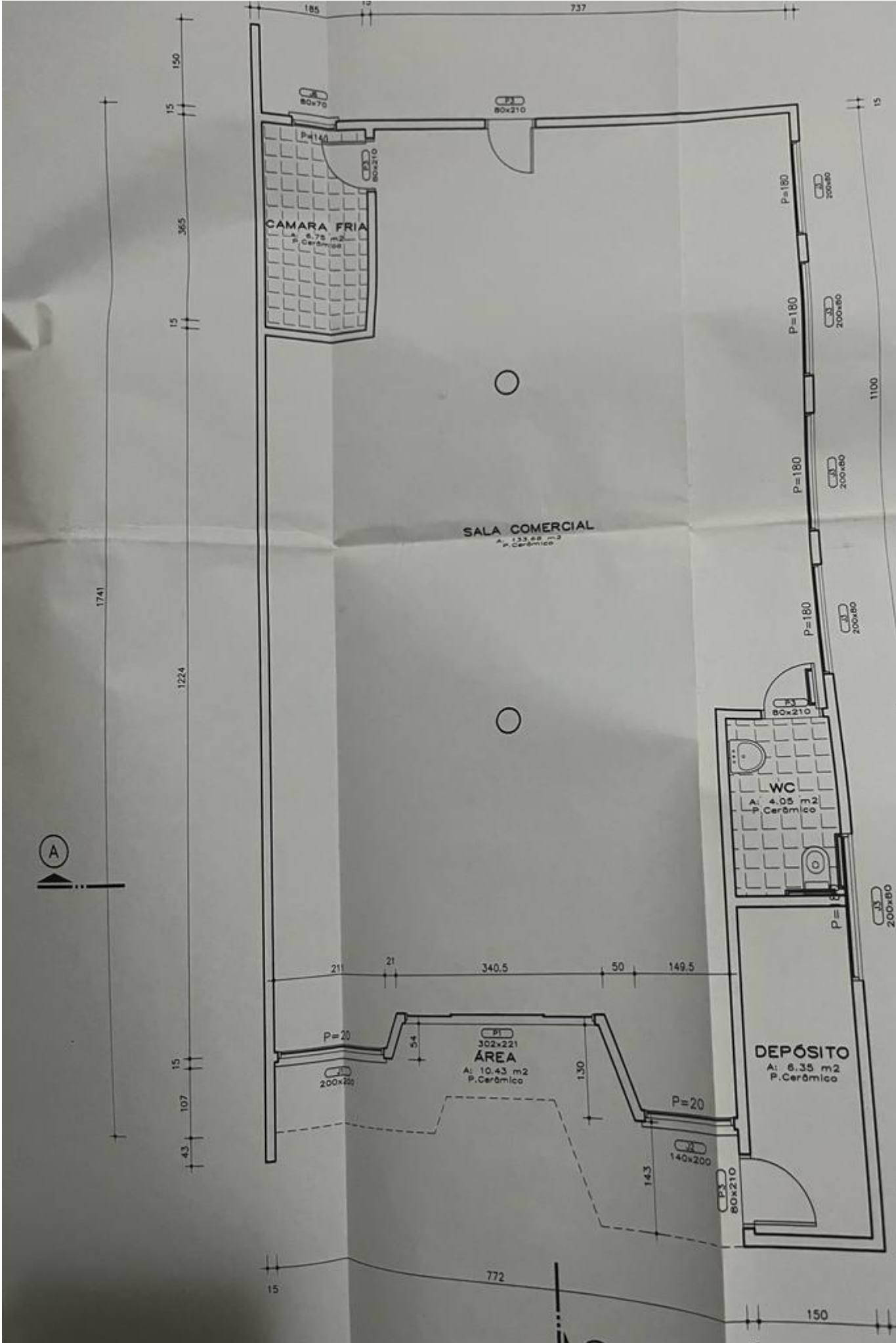

SALA COMERCIAL
A: 133,88 m²
P. Cerâmico

DEPÓSITO
A: 6,35 m²
P. Cerâmico

WC
A: 4,05 m²
P. Cerâmico

ÁREA
A: 10,43 m²
P. Cerâmico

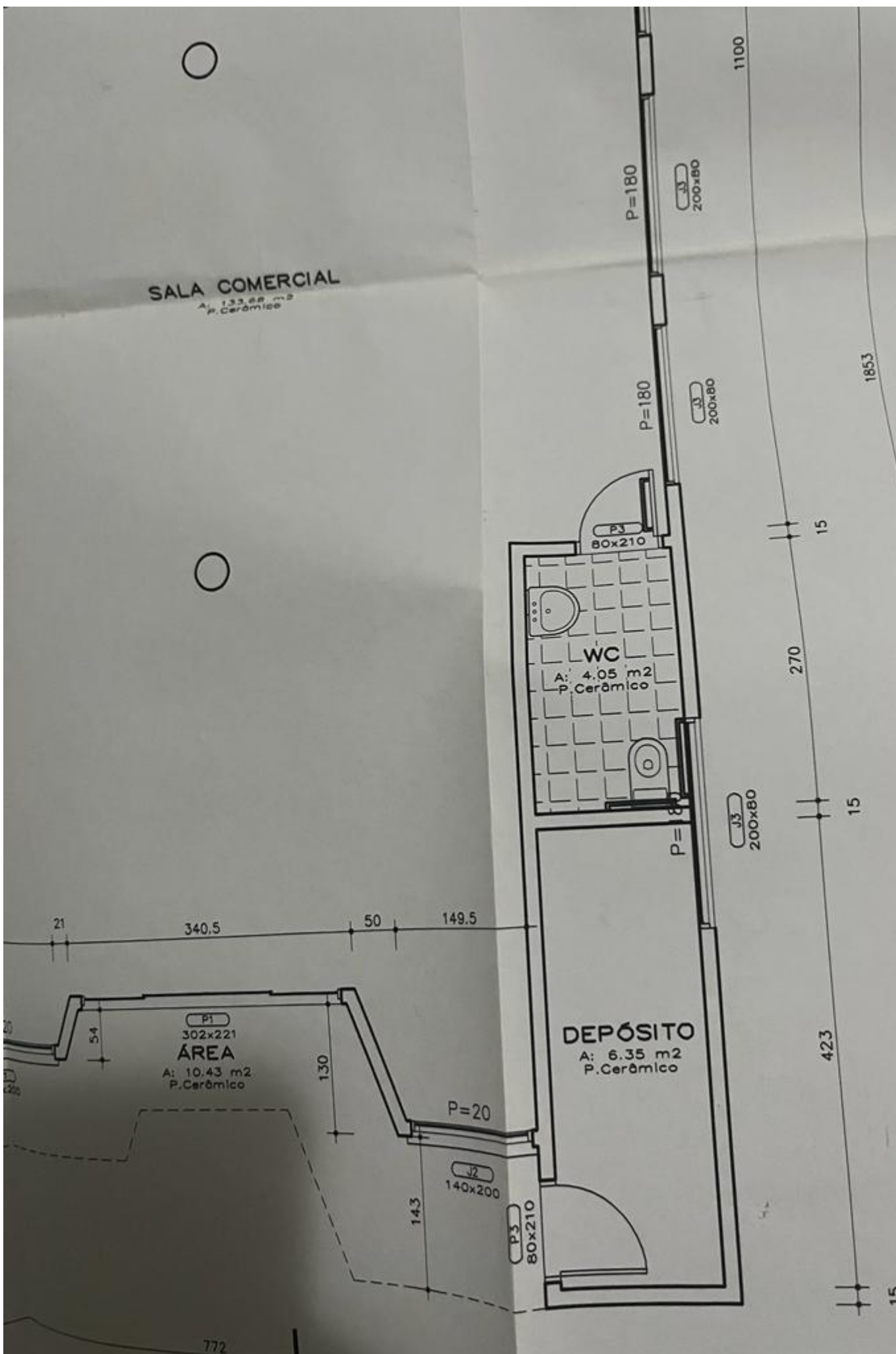

21

340,5

50

149,5

54

130

143

P=20

J2
140x200

P3
80x210

P=8

J3
200x80

P3
80x210

P=180

J3
200x80

P=180

J3
200x80

1100

270

15

15

423

1853

15

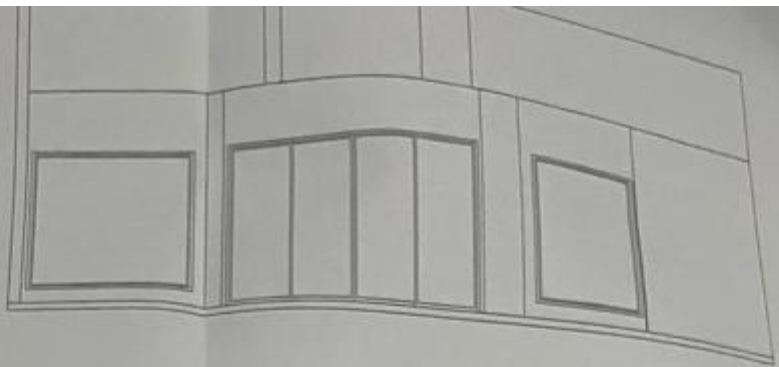
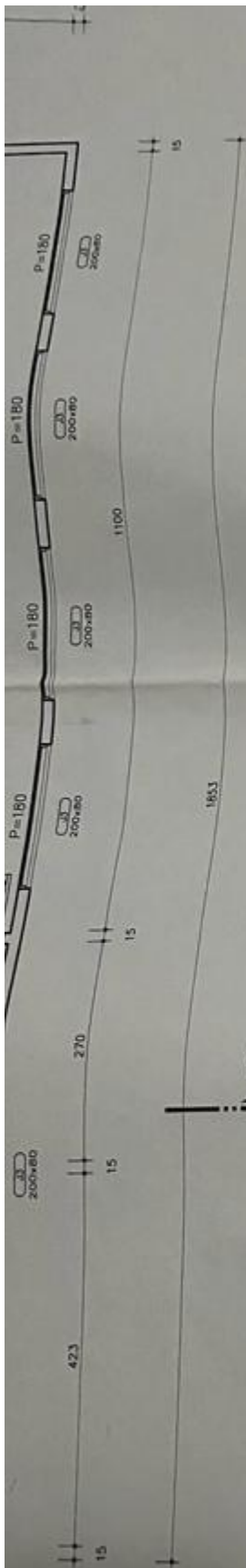

FACHADA
Escala 1/50

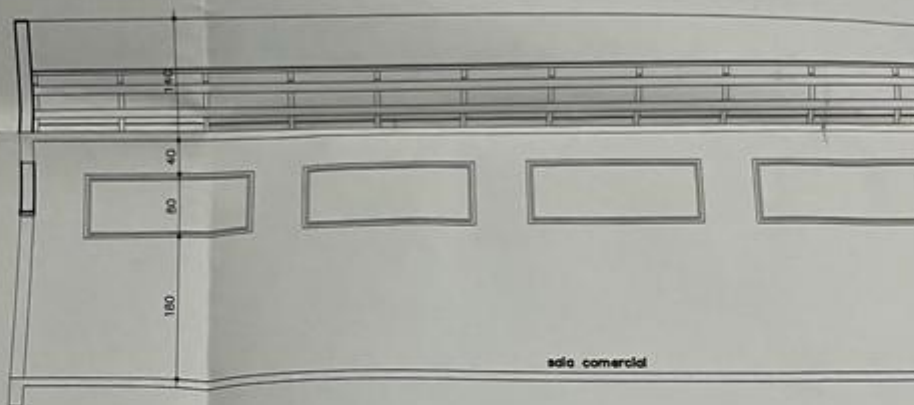

sala comercial

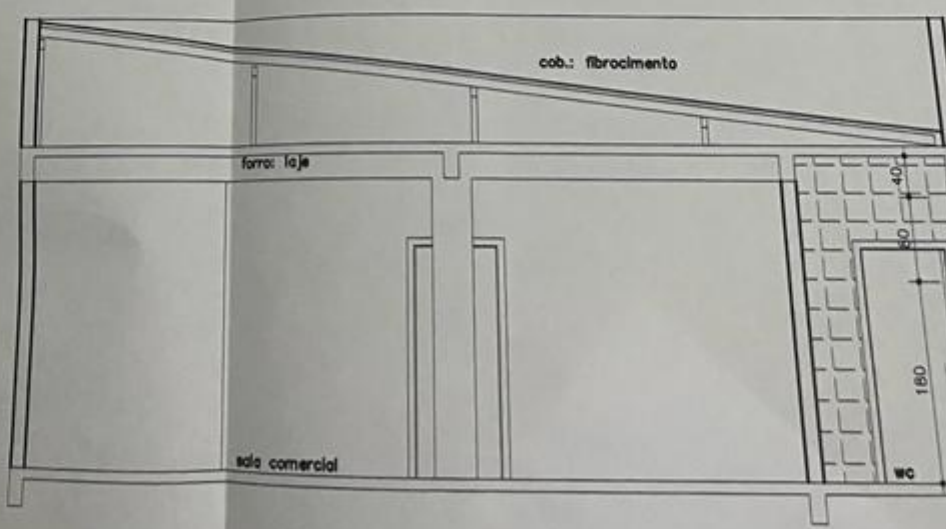

cob.: fibrocimento

forro: laje

sala comercial

WC

CORTE AA
Escala 1/50

















































RUA PIONEIRO CARLOS SEIDEL

41,00

13,00

500

40,00

333

CONSTRUIR

40,00

385

F

S

13,00

